

住宅用省エネルギー設備等 設置費補助金の交付

住宅用省エネルギー設備等を設置した方に、設置費用の一部を補助します。対象の方は申請ください。

▼対象

- ・太陽光発電システム(最大出力1kW当たり2万円、上限9万円)
- ・定置用リチウムイオン蓄電システム(上限10万円)
- ・家庭用燃料電池システム(エネファーム)(上限5万円)
- ・窓の断熱改修(上限8万円)

▼主な要件等

①住宅用省エネルギー設備等を設置した住宅に自ら居住し、

(仮称)東金市外三市町清掃組合 新ごみ処理施設建設事業に係る 環境影響評価方法書の縦覧

千葉県環境影響評価条例に基づき、(仮称)東金市外三市町清掃組合新ごみ処理施設事業に係る環境影響評価方法書を縦覧します。この方法書に対して環境の保全の見地から意見のある方は、東金市長に対して意見書を提出することができます。

▼意見書の提出先

〒283-8511
東金市東岩崎1番地1
東金市都市建設部都市整備課
東金市都市建設部都市整備課
tosei@city.togane.jp
0475(50)1298

▼意見書提出方法

提出先窓口へ持参(出・日)、祝日を除く、郵送、メールおよびファクス

区・自治会に加入しましょい

区・自治会は、住民同士の親睦や生活環境の維持等のほか、高齢者の見守りや子どもの安全対策、地域の団体や行政と連携して地域課題の解決を図るなど、まちづくりの中心の担い手です。

住みよいまちをつくるために、区・自治会に加入しましょう。

▼主な活動

- 防災活動、環境美化、防犯灯の設置・管理、防犯活動、文化・レクリエーション活動、広報活動、募金の協力など
- ▼加入方法
- お住まいの地域の区長・自治会長に申し出てください。連絡先が不明な場合は問い合わせください。
- 岡市区長会事務局(地域づくり課市民協働推進班内)**
0475(70)0342

本市の住民基本台帳に記録されている方であること

②世帯全員が市税を滞納していないこと

③設置工事の着手日が、令和3年4月1日以降であること

※そのほかの要件は、市ホームページをご確認ください。

▼申請方法

●設備等の設置後、所定の申請書に必要書類を添えて申請(郵送不可)

▼申込締切

令和4年3月4日(金)(市役所閉庁日を除く)

※予算額に達し次第締め切り。詳細は問い合わせください。

●**地域づくり課環境対策班**
0475(70)0386

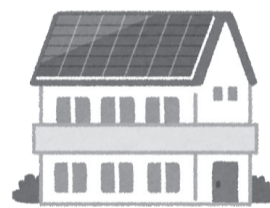

▼意見書提出締切

11月16日(火)必着

▼意見書に記載する事項

①氏名・住所(法人その他の団体は、名称・代表者の氏名・事務所の所在地)、②環境影響評価方法書の名称、③環境影響評価方法書についての環境の保全の見地からの意見(意見の理由を含めて日本語で記載してください)。

※意見書は任意様式ですが、参考様式を縦覧場所および東金市ホームページで配布しています。

10月13日(水)19時、17日(日)10時

②山武市役所第6・第7・第8会議室(車庫棟2階)

10月24日(日)10時

③九十九里町中央公民館講堂

10月24日(日)14時

※いずれの会場にも参加できません。内容は、どの会場も同じです。

※新型コロナウイルス感染症対策を行いながら開催しますが、人の密集を避けるため、会場の状況により、入場制限を行う場合があります。

※当日、体調の優れない場合は、来場を控えてください。

●**東金市都市整備課**
0475(50)1154

▼会場・日時

①東金市中央公民館講堂

10月13日(水)19時、17日(日)10時

②山武市役所第6・第7・第8会議室(車庫棟2階)

10月24日(日)10時

③九十九里町中央公民館講堂

10月24日(日)14時

※いずれの会場にも参加できません。内容は、どの会場も同じです。

※新型コロナウイルス感染症対策を行いながら開催しますが、人の密集を避けるため、会場の状況により、入場制限を行う場合があります。

※当日、体調の優れない場合は、来場を控えてください。

●**東金市都市整備課**
0475(50)1154

10月13日(水)19時、17日(日)10時

②山武市役所第6・第7・第8会議室(車庫棟2階)

10月24日(日)10時

③九十九里町中央公民館講堂

10月24日(日)14時

※いずれの会場にも参加できません。内容は、どの会場も同じです。

※新型コロナウイルス感染症対策を行いながら開催しますが、人の密集を避けるため、会場の状況により、入場制限を行う場合があります。

※当日、体調の優れない場合は、来場を控えてください。

●**東金市都市整備課**
0475(50)1154

不法投棄は重大な犯罪です 絶対に行わないでください

不法投棄された廃棄物は、投棄者に処理させることが原則ですが、投棄者が分からない場合は、その土地の所有者や管理者が処理しなければなりません。不法投棄を防ぐには、土地の所有者がごみを捨てられない環境づくりをすることが重要です。定期的な見回りや草刈り、ごみ拾い、フェンスやロープ等の設置により第三者を容易に侵入させない工夫も大切です。

●**地域づくり課環境対策班**
0475(70)0386



白里地区コミュニティバス「はまバス」の運行内容が変わりました

運行ダイヤ

白里公民館→大網白里市役所行き				大網白里市役所→白里公民館行き			
No.	停留所名	1便	3便	No.	停留所名	2便	4便
1	白里公民館	7:40	11:10	1	大網白里市役所	9:33	12:30
2	白里小学校前	7:40	11:10	2	大網駅	9:35	12:32
3	中野原	7:43	11:13	3	馬場口せせらぎ公園	9:36	12:33
4	多目的広場入口	7:44	11:14	4	アミリイ	9:38	12:35
5	上台	7:46	11:16	5	大網病院	9:43	12:40
6	五区公民館	7:47	11:17	6	下ヶ傍示	9:55	12:52
7	ブラセル九十九里前	7:48	11:18	7	二之袋	9:56	12:53
8	北今泉	7:49	11:19	8	若葉区	9:58	12:55
9	請共石材	7:50	11:20	9	遠露寺墓苑	9:59	12:56
10	枝川公園	7:51	11:21	10	若草区	10:00	12:57
11	白里海岸	7:52	11:22	11	細草天然ガス中継所	10:01	12:58
12	コスモス荘	7:54	11:24	12	清水宮農組合	10:02	12:59
13	まつや食堂	7:56	11:26	13	清水	10:03	13:00
14	津波避難タワー前	7:58	11:28	14	細草八区会館	10:05	13:02
15	上堀川橋	7:59	11:29	15	四天木九区	10:07	13:04
16	要行寺	8:00	11:30	16	要行寺	10:08	13:05
17	四天木九区	8:02	11:32	17	上堀川橋	10:09	13:06
18	細草八区会館	8:04	11:34	18	津波避難タワー前	10:10	13:07
19	清水	8:05	11:35	19	まつや食堂	10:12	13:09
20	清水宮農組合	8:06	11:36	20	コスモス荘	10:14	13:11
21	細草天然ガス中継所	8:07	11:37	21	白里海岸	10:16	13:13
22	若草区	8:08	11:38	22	枝川公園	10:17	13:14
23	遠露寺墓苑	8:09	11:39	23	請共石材	10:18	13:15
24	若葉区	8:10	11:40	24	北今泉	10:19	13:16
25	二之袋	8:12	11:42	25	ブラセル九十九里前	10:20	13:17
26	下ヶ傍示	8:13	11:43	26	五区公民館	10:21	13:18
27	大網病院	8:25	11:55	27	上台	10:22	13:19
28	アミリイ	8:30	12:00	28	多目的広場入口	10:23	13:20
29	馬場口せせらぎ公園	8:32	12:02	29	中野原	10:25	13:22
30	大網駅	8:33	12:03	30	白里小学校前	10:28	13:25
31	大網白里市役所	8:35	12:05	31	白里公民館	10:28	13:25

はまバスは、公共交通空白地域の解消と高齢者等の移手段の確保などを目的に運行していますが、効率的な運行を図るため、運行ルート・ダイヤを改正しました。また、路線バスの運賃との整合性を踏まえ、運賃の一部を改定しました。利用者の皆さんには、持続可能な公共交通確保のため、ご理解をいただきますようお願いいたします。

変更内容の詳細は、市ホームページやバス車内等でご覧ください。

▶改正日=10月1日(金)

▶運行日=祝日を除く(月)~(金)(年末年始は運休)

▶運賃

- ・大人(中学生以上)=500円
- ・小人(小学生)、障がい者(障害者手帳を提示)、運転免許自主返納者(運転経歴証明書を提示)=半額
- ※白里地区内および大網市街地内での乗降=200円
- ▶その他=「下ヶ傍示バス停留所と大網病院バス停留所の区間」は乗降できません。

●**企画政策課政策推進班** 0475(70)0315
秋葉タクシー(有) 0120(915)580

運行ルート

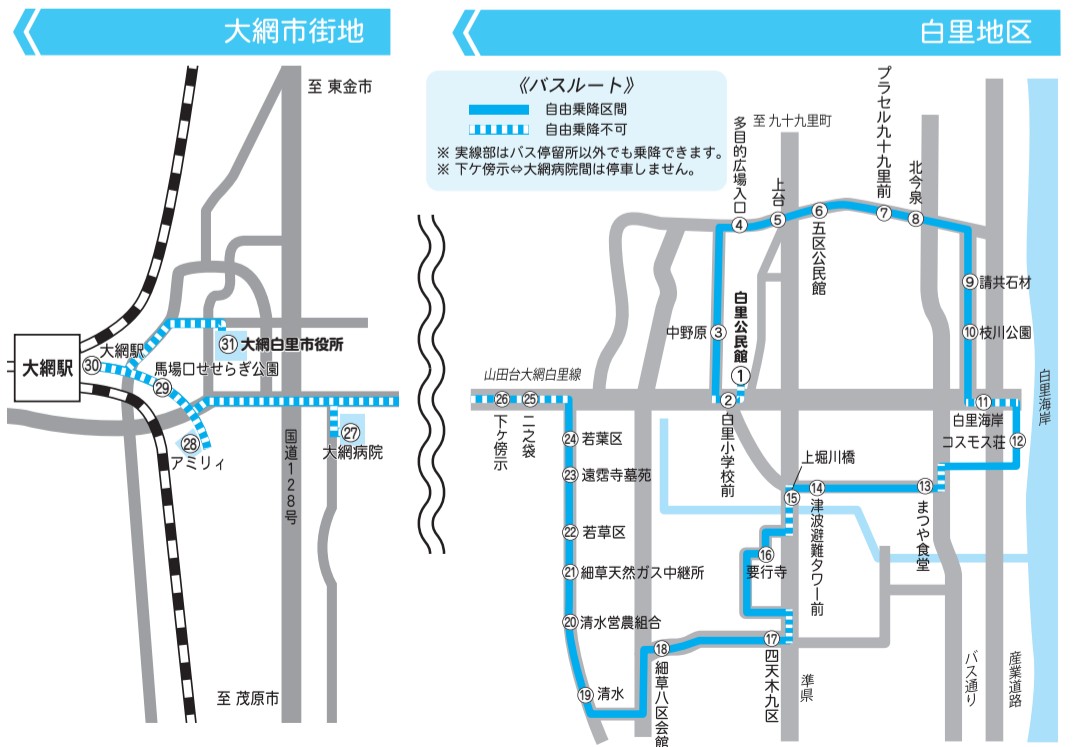

運行日: (月)~(金) ※(土)・(日)・祝日、年末年始(12/29~1/3)は運休
ルートの実線部(自由乗降区間)は、バス停留所以外でも乗降できます。交差点やカーブ付近を避け、見通しの良い所で待ち、バスが近付いたら運転手に分かるように手を挙げてお知らせください。