情報コーナー

お知らせ

事業所・店舗から出るごみの処理

廃棄物処理法により「事業者は、その事業活動に伴って生じた廃棄物を、自らの責任において適正に処理しなければならない」と定められています。

事業規模の大小や廃棄物量の多寡によらず、事業活動に伴い生じる廃棄物は、産業廃棄物か事業系一般廃棄物に分けられ、家庭系のごみとは区別されます。

産業廃棄物、事業系一般廃棄物を問わず、家庭用ごみ集積所に事業系のごみを出すことは、自らの責任で処理したことになりません。

不法投棄とみなされ、法令違反となる場合があります。行政による収集運搬業の許可を取得している事業者と契約をお願いします。

※店舗と住宅が一体となっている場合は、日常生活で発生する家庭系ごみと、事業活動に伴い発生するごみを分別していただくようお願いします。

問 **地域づくり課環境対策班** ☎0475(70)0386

水稲病害虫共同防除を実施

7月中旬から8月上旬にかけて、市内各地域の水田で産業用無人ヘリコプター等による水稲病害虫共同防除を実施します。実施日程等の詳細は、市ホームページをご覧になるか、問い合わせください。

◇安全上のお願い

①防除実施中および実施直後は、水田に入らないでください。

②防除実施時間が一部、通勤・通学時間帯と重なる場合があります。防除実施区域周辺では、各農家組合・共同防除実施団体の誘導員が注意喚起および歩行者・車両等の誘導を行う予定ですので、ご協力をお願いします。

問 **農業振興課農政班** ☎0475(70)0345

スプレー缶の排出

使用済みのスプレー缶をごみとして出す際は、必ず中身を使い切り、風通しが良く火の気が無い所で穴を開け、中のガスを抜いてください。

穴開けの方法がわからない方は、地域づくり課までご相談ください。

問 **地域づくり課環境対策班** ☎0475(70)0386

イノシシの出没に注意

市内や近隣の市で、イノシシの目撃情報が多く寄せられています。

イノシシを寄せつけないために、畑や庭などの見えやすい場所に食べ物等を置かないようにしましょう。また、耕作放棄地はイノシシの格好のすみかです。定期的に刈払いを実施する等、農地の適正な維持管理をお願いします。

万が一遭遇してしまった場合には、刺激をしないようにゆっくりとその場を立ち去りましょう。急な動きをするとイノシシを驚かせてしまい、危険です。特に、お子さんやペットの行動には十分に注意し、近づいてからかったりしないように指導をお願いします。

問 **農業振興課農政班** ☎0475(70)0345

光化学スモッグ注意報等の発令とPM2.5高濃度時の注意喚起

県では、光化学スモッグやPM2.5の発生に伴う被害を防止するため、オキシダント濃度やPM2.5濃度が高濃度となった場合の大気汚染緊急時対策を実施しています。

光化学スモッグ注意報等の発令やPM2.5高濃度時の注意喚起があった場合は、防災行政無線でお知らせしますので、①外出を控える、②窓を閉めて外気を入れない、③屋外での激しい運動は避けるなどを心掛けてください。

問 **県庁環境生活部テレホンサービス** ☎043(223)0551

草刈機等の無料貸し出し

市内における区・自治会、NPO法人等が行うボランティア清掃に対し、無料で草刈機・噴霧器を貸し出します（1回の申請で2台まで）。

申請状況により、貸し出し希望に添えないこともありますのでご了承ください。また、燃料費、運搬費その他の費用は借受人の負担となります。

詳細は問い合わせください。

問 **地域づくり課環境対策班** ☎0475(70)0386

相談コーナー

●地域づくり課市民協働推進班から

消費生活相談＝毎週(月)・(火)・(水)・(金) 10時～12時、13時～16時
中央公民館相談室（祝日、年末年始を除く）
電話相談＝☎0475(70)0344
人権・行政相談＝7月18日(木) 13時～16時・中央公民館相談室
交通事故巡回相談＝7月11日(木) 10時～12時、13時～15時（要予約）
問 **地域づくり課市民協働推進班** ☎0475(70)0342

●子育て支援課児童家庭班から

子育て相談・ひとり親の自立支援・女性相談（離婚前等）
電話・来所相談＝平日9時～16時
問 **こども家庭相談室** ☎0475(70)0328

●社会福祉協議会から

心配ごと相談＝第2・4(月) 13時～16時（電話相談可）
税務相談＝第2(火) 13時～16時（要予約）
法律相談＝第2～4(水) 13時～16時（要予約）
心の相談＝第2(金) 9時～15時（要予約）
問・会場 **社会福祉協議会** ☎0475(70)1122（相談専用）

●山武保健所（山武健康福祉センター）から

腸内細菌検査＝毎週(火)9時～11時
エイズ検査＝7月11日(木)、25日(木) 13時～13時30分（要予約）
親と子の心の相談＝7月18日(木) 13時30分～、14時30分～（要予約）
精神保健福祉相談＝第1(水) 14時30分～16時30分、第2・4(水) 14時～16時（祝日・年末年始を除く）（要予約）
DV相談＝電話相談 ☎0475(54)2388 (月)～(金)9時～17時
来所相談 毎週(月)9時～17時（要予約）
障害者差別相談＝電話相談 ☎0475(54)3556 (月)～(金)9時～17時
問・会場 **山武保健所（山武健康福祉センター）** ☎0475(54)0611

●中小企業診断士による無料相談（要予約）

生産性向上、働き方改革、補助金活用、SNS活用、販路開拓、創業、物価高騰対策など何でもご相談ください。
日時・会場＝第1・第3(水) 9時～16時・市商工会
問 **商工会** ☎0475(72)0239

●税理士による無料相談（要予約）

日時・会場＝7月3日(水)、17日(水) 10時～15時・東金商工会館
問 **千葉県税理士会東金支部** ☎0475(50)6322

●ナイター無料相続登記相談（要予約）

令和6年4月から相続による不動産の名義変更登記が義務化されました。名義変更がお済みでない方はお早めにご相談ください。
日時・会場＝毎月第2(火) 18時～・東金中央コミュニティセンター
問 **千葉司法書士会つくも支部** ☎0475(53)3200

●行政書士無料相談

相続・遺言・贈与・家族信託などのご相談
日時・会場＝毎月第3(木) 13時～15時30分・東金中央コミュニティセンター
問 **千葉県行政書士会東総支部** ☎090(4017)5697

●大網白里市こころのお悩み相談会（市内にお住いの方・相談無料）

日時・会場＝7月18日(木) 10時～12時・保健文化センター1階
申・問 **中核地域生活支援センターさんネット**
☎0475(77)7531 FAX0475(77)7538

市営ガスをご使用の皆さんへ

ガス器具を屋内でご使用になるとき、換気が不十分な状態で使用すると、**不完全燃焼による一酸化炭素中毒**を起こす恐れがあります。夏季は冷房を運転することが多いですが、冷房効率が低下するとの理由から換気設備を停止することは大変危険です。事故を防止するため、次の点にご注意ください。

- ガスを使用するときは、必ず換気をしましょう。
- ガス器具や換気設備の取扱説明書をよく読み、正しく安全な使用と日常管理をしましょう。
- 業務用に使用するガス機器や換気設備は、日常管理の他にメーカーなどの専門家による定期的なメンテナンスを受けましょう。
- 万一のガス漏れや不完全燃焼に備え、ガス・一酸化炭素警報器を設置しましょう。

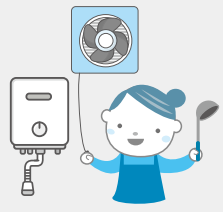

ガス臭や警報器の作動など、異常を感じたら直ちにガスの使用を中止し、ガス事業課までご連絡ください。

問 **ガス事業課** ☎0475(72)1131

市営ガスは、**家計にも環境にもやさしい県産天然ガス**を供給しています（供給している**ガス種は12A**です）。

7月のごみ収集日

ごみは当日の朝8時までに決められた場所へ 問 **地域づくり課環境対策班** ☎0475(70)0386

地区名	ビン・ガラス	金属類	カン	ペットボトル		可燃ごみ		蛍光灯	乾電池
金谷郷（1区・2区・3区・4区・5区・沓掛・旧駅前のうちJR東金線より西側地区）・餅木・大竹・季美の森南・大網（南町のうちJR東金線より西側地区）・北吉田・桂山・九十根・長国・下ケ傍示・細草・清水・二之袋	3日(水)	17日(水)	10日(水) 24日(水)	毎週(金)	ペットボトルは祝日・振替休日は収集しません	毎週(月)(水)(金)	祝日・振替休日も通常通り回収を行います	今月は収集を行いません	今月は収集を行いません
大網（笹塚・前島・長峰・竹の下・道塚・北の谷・宮谷・内谷・前島団地・前島区内町内会・新堀・本宿と新田のうち JR 東金線より西側地区・沼向・双葉区・福田のうち県道山田台大網白里線より北側地区）・県道山田台大網白里線より北側の（柿餅・北飯塚・木崎・柳橋・星谷）・小西・養安寺・北横川・山口・みどりが丘・上貝塚・清名幸谷・柿餅上貝塚入会地・上谷新田・富田（北）・富田（東）	4日(木)	18日(木)	11日(木) 25日(木)	毎週(木)					
永田・ながた野・小中（平沢）・萱野・砂田・神房・北今泉・南今泉（県道山田台大網白里線より北側地区）	5日(金)	19日(金)	12日(金) 26日(金)	毎週(月)		毎週(火)(木)(土)			
大網（浜宿・新宿・南町また本宿と新田で JR 東金線より東側地区・福田のうち県道山田台大網白里線より南側地区）・金谷郷（JR東金線より東側地区）・仏島・みやこ野・経田・駒込（15区のうち JR 外房線より東側地区および大あみハイツ）・東駒込・南飯塚・南横川・弥幾野・県道山田台大網白里線より南側の（柿餅・北飯塚・木崎・柳橋・星谷）・富田（南）・わらび台	2日(火)	16日(火)	9日(火) 23日(火)	毎週(火)		毎週(月)(水)(金)			
南玉・池田・駒込（7区・15区のうちJR外房線より西側地区）・みずほ台（みずほ東自治会含む）・小中（小中・宮崎）・四天木・四天木甲・四天木乙・南今泉（県道山田台大網白里線より南側地区）	1日(月)	22日(月)	8日(月) 29日(月)	毎週(水)		毎週(火)(木)(土)			

道路に張り出した樹木は伐採、枝切りなど適切な管理をお願いします。
問（市道）建設課管理班 ☎0475（70）0350 （国道・県道）山武土木事務所 ☎0475（54）1132