

空き家バンクカード		分類	<input type="checkbox"/> 賃貸 <input checked="" type="checkbox"/> 売却				
物件所在地	大網白里市金谷郷字荒杭678-2, 3				家屋状態の目安		
価 格	<input type="checkbox"/> 賃貸	円/月	敷金	か月	礼金	か月	平成4年(1992年)8月
	<input checked="" type="checkbox"/> 売却	2,500万円					
物件の概要	面 積		構 造		建 築 年	築 年	
	土 地	1,252㎡	<input checked="" type="checkbox"/> 木造		補修の要否	補修の費用負担	
	建 物	1階	延床面積 162.3㎡	<input type="checkbox"/> 軽量鉄骨造		<input type="checkbox"/> 補修は不要	<input type="checkbox"/> 所有者負担
		2階		<input type="checkbox"/> 鉄筋コンクリート <input type="checkbox"/> その他 ()		<input type="checkbox"/> 多少の補修必要 <input type="checkbox"/> 大幅な補修必要 <input type="checkbox"/> 現在補修中	<input type="checkbox"/> 入居者負担 <input type="checkbox"/> その他 ()
間 取 り	1階	<input type="checkbox"/> 居間()畳 <input checked="" type="checkbox"/> 台所 <input checked="" type="checkbox"/> 風呂 <input checked="" type="checkbox"/> トイレ <input type="checkbox"/> その他() <input type="checkbox"/> 洋室()畳()畳()畳 <input checked="" type="checkbox"/> 和室(8)畳 和室(6)畳 和室(6)畳 和室(6)畳					
	2階	<input checked="" type="checkbox"/> 洋室()畳()畳()畳 <input checked="" type="checkbox"/> 和室(8)畳 和室(6)畳()畳 <input type="checkbox"/> その他()					
利用状況	<input type="checkbox"/> 放置()年		設置状況	<input type="checkbox"/> 電気 <input type="checkbox"/> 引込み済み <input type="checkbox"/> その他			
	<input type="checkbox"/> 別荘			ガス <input checked="" type="checkbox"/> プロパンガス <input type="checkbox"/> 都市ガス <input type="checkbox"/> その他			
<input checked="" type="checkbox"/> その他 (空家)		風呂 <input type="checkbox"/> ガス <input type="checkbox"/> 灯油 <input type="checkbox"/> 電気 <input type="checkbox"/> その他					
		水 道 <input checked="" type="checkbox"/> 上水道 <input type="checkbox"/> 簡易水道 <input type="checkbox"/> 井戸 <input type="checkbox"/> その他					
		下水道 <input type="checkbox"/> 下水道 <input checked="" type="checkbox"/> 浄化槽 <input type="checkbox"/> 浸透式 <input type="checkbox"/> その他					
		トイレ <input checked="" type="checkbox"/> 水洗 <input type="checkbox"/> 汲取り / <input type="checkbox"/> 和式 <input checked="" type="checkbox"/> 洋式					
主要施設等への距離	<input checked="" type="checkbox"/> 駅	1.9km	車 庫	<input type="checkbox"/> 有(台) <input checked="" type="checkbox"/> 無	物 置	<input checked="" type="checkbox"/> 有 <input type="checkbox"/> 無	
	<input type="checkbox"/> バス停	km	庭	<input checked="" type="checkbox"/> 有 <input type="checkbox"/> 無	ベツト	<input type="checkbox"/> 可 <input type="checkbox"/> 不可	
	<input type="checkbox"/> 市役所	km	引渡可能時期 相談 マキの木数本撤去予定				
	<input type="checkbox"/> 病院	km					
	<input type="checkbox"/> 消防署	km					
	<input type="checkbox"/> 保育所等	km					
	<input type="checkbox"/> 小学校	km					
	<input type="checkbox"/> 中学校	km					
	<input type="checkbox"/> 公園	km					
	<input type="checkbox"/> スーパー	km					
<input type="checkbox"/> ホームセンター	km						
<input type="checkbox"/> 郵便局	km	間取り図(別紙)		位置図(別紙)			
<input type="checkbox"/> コンビニ	km						
特記事項	耐震診断： 未 ・ 済(補強不要・要補強) ・ 不要						

売戸建住宅

千葉県大網白里市金谷郷字荒杭

6DKのゆとりある間取り。
畑と果樹のある戸建。



敷地内畑利用されており、
果樹が多数植えられています

- ・キウイ ・あけび ・ゆず
- ・柿 ・ヤマモモ ・プラム
- ・ミカン ・梅 ・ブルーベリー 等

6DK ■土地面積：1,252㎡
■建物面積：162.3㎡

販売価格 **2,500**万円



図面と現況が違う場合は現況を優先いたします



JR 外房線

「大網」駅 より約 **1.9** km



- 所在地：千葉県大網白里市金谷郷字荒杭 678-2,3
- 交通：JR 外房線「大網」駅より約 1.9km
- 土地面積：公簿 1,252㎡
- 建物面積：162.3㎡
- 構造：木造瓦葺 2階建
- 土地権利：所有権
- 地目：山林
- 都市計画：市街化調整区域
- 用途地域：無指定
- 建蔽率：60%
- 容積率：200%
- 築年月：平成 4 年 8 月
- 現況：空家
- 引渡可能時期：相談
- 接道状況：東南 幅員約 2 m
- 設備：上水道・浄化槽・プロパンガス
- 契約不適合責任免責
- 境界非明示
- 崖条例
- マキの木数本撤去予定

間取図

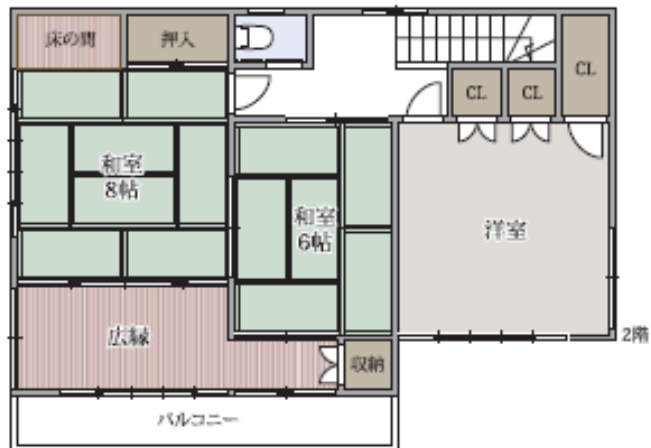

図面と現況が違う場合は現況を優先させていただきます

