「海の家」を出店しませんか

令和8年度海水浴場開設期間における「海の家」出店者を募集します。

▼出店期間
海水浴場開設期間（7月上旬～8月下旬（準備・撤去は前後1か月以内））

▼場所＝白里海水浴場

▼区画数
12区画（1区画367㎡）

▼出店条件
・3年以上本市に住民登録があり、居住している個人
・3年以上継続して市内に事業所を置いている個人事業主または法人

▼提出書類
①出店計画書
②誓約書
③滞納のない証明書、確定申告書の写し（個人事業主の場合は直近3年分）
④出店条件を確認できる書類
・個人＝住民票の写し
・市外居住の個人事業主＝個人事業の開業・廃業等届出書の写し
・法人＝登記事項証明書

▼募集期間
2月16日(月)～3月9日(月)

▼受付場所
商工観光課（分庁舎3階）

▼その他
・出店申請にあたっては、必ず出店条件の確認をお願いします。
・「大網白里市海の家等適正利用調整会議」で応募内容の審査を行い、出店の可否について決定します。
・出店が承認された場合は、区画の占用や海の家の建築・営業に関して、各法令などに基づく許認可の手続きが必要です。

申・問商工観光課振興班
☎(70)0356

大網白里市農地の賃借料情報

農地の賃貸借契約を締結する場合の目安として本市の実勢を踏まえた賃借料情報をお知らせします。

令和7年1月～12月に締結(公告)された賃貸借の賃借料水準(10a当たり年額)は、表のとおりです。

●田（水稲）の部

締結(公告)された地域名			平均額	最高額	最低額	データ数
本市全域	農業振興地域	農用地区域内	34,900円	49,600円	16,500円	210
		農用地区域外	33,100円	33,100円	32,800円	17
（参考）本市平均			34,800円	―	―	―

●畑（普通畑）の部

締結(公告)された地域名	平均額	最高額	最低額	データ数
本市全域	9,000円	10,700円	5,000円	57

問農業委員会事務局　☎(70)0393

※1　データ数は、集計に用いた筆数です。
※2　賃借料を物納支給（水稲）としている場合は、コシヒカリ60kg当たり33,070円に換算しています。
※3　金額は、算出結果を四捨五入し100円単位としています。
※4　「(参考)本市平均」の平均額は、各区分の平均値(四捨五入前)をデータ数により加重平均した値です。
※5　金額は目安です。実際に契約を締結しようとするときは、契約当事者間で十分話し合い、お決めください。

千葉市緑区下大和田町開発計画に係る環境影響評価準備書の縦覧等

千葉市緑区下大和田町にて宅地開発の計画があり、千葉市環境影響評価条例に基づく手続きにおいて、環境影響を受ける恐れがある地域に本市域の一部が含まれるため、事業者が作成した環境影響評価準備書の縦覧等についてお知らせします。

◇図書の縦覧

▼期間＝2月2日(月)～3月3日(火)

▼事業名＝千葉市緑区下大和田町開発計画

▼実施区域＝千葉市緑区下大和田町1139番地

▼図書の種類
環境影響評価準備書

▼縦覧場所＝千葉市役所環境保全課、千葉市各区役所総務課、千葉市中央図書館、事業者ホームページ

▼事業者＝美樹観光株式会社

◇準備書説明会の開催

▼日時
①2月20日(金)18時30分～20時30分
②2月21日(土)9時30分～11時30分

▼会場＝千葉市誉田公民館1階会議室（千葉市緑区誉田町1の789の49）

◇意見の提出

準備書について、環境の保全の見地から意見のある方は、意見書を提出できます。任意の用紙に氏名、住所、準備書の名称および意見を明記の上、提出してください。

▼提出方法＝郵送、ファクス、メール、持参

▼提出期限＝3月18日(水)必着

申・問
〈図書の縦覧・意見提出〉
〒260-8722
千葉市中央区千葉港1番1号
千葉市環境保全課
☎043(245)5141
FAX 043(245)5557
✉ kankyohozen.ENP@city.chiba.lg.jp
〈準備書説明会〉
美樹観光株式会社
☎043(294)9450

3月2日(月)から市役所の開庁時間を変更します

▶開庁時間
現　行＝8時30分～17時15分
変更後＝8時45分～16時30分
※職員の勤務時間、電話対応の時間は、現行から変更はありません。

▶対象施設＝本庁舎（別棟含む）、分庁舎、保健文化センター（健康増進課）、浄化センター（下水道課）、白里出張所
※公民館や社会教育・体育施設、保育施設、図書室などの施設の利用時間に変更はありません。

問総務課情報政策・業務改革推進班
☎(70)0304

ねんきんナビ　確定申告の際にお使いください

◇源泉徴収票

令和7年度分として支払われた年金額や源泉徴収された所得税額などをお知らせするものです。

▶対象
令和7年中に厚生年金保険、国民年金などの老齢または退職を支給事由とする年金を受給した方

▶発送時期
・電子データ＝1月7日までに送付
・紙＝1月9日から順次送付
※遺族・障害年金、年金生活者支援給付金は非課税のため送付されません。

◇社会保険料控除証明書

その年の1月1日から12月31日までに納付した国民年金保険料の納付額を証明するものです。国民年金保険料は、所得税および住民税の申告で全額が社会保険料控除の対象となります。

▶発送時期＝別表のとおり

●別表

対象	送付方法	送付時期
①令和7年1月1日～9月30日に国民年金保険料を納付した方	電子送付（データ）	令和7年10月16日～下旬
	郵送（紙）	令和7年10月24日～11月上旬
②令和7年10月1日～12月31日に国民年金保険料を納付した方（①は除く）	電子送付（データ）	令和8年1月下旬
	郵送（紙）	令和8年2月上旬

※電子送付希望の登録を行った方に加えて「マイナポータル・ねんきんネットの連携手続き」を行ったすべての方にも電子送付を行います。ただし、ねんきんネットにて「電子送付を希望しない」を登録している方には電子送付は行いません。
※電子データの受け取り方法などについては、年金機構のホームページでご確認ください。

問千葉年金事務所　☎043（242）6320
ねんきん加入者ダイヤル　☎0570（003）004

コンビニ交付100円サービス実施中（マイナンバーカード必須）

▶期間＝3月31日(火)まで

▶取扱時間
6時30分～23時（年末年始除く）
※戸籍証明書は市役所開庁日の9時～17時。

▶取得できる証明書および手数料

証明の種類	窓口交付	コンビニ交付
住民票	300円	100円
印鑑証明書	300円	
戸籍証明書(※)	450円	
戸籍の附票(※)	300円	
所得課税証明書	300円	

※本籍地が大網白里市の方のみ100円サービスの対象となります。

◇サービス停止日（保守点検などで終日交付不可）
2月21日(土)～23日(月)

◇マイナンバーカードのパスワード（署名用・利用者証明用）にロックがかかってしまった方へ

パスワードは、コンビニのキオスク端末で初期化できます。

▶注意事項
・スマートフォンアプリが必要です。
・署名用、利用者証明用のどちらもわからない場合は市民課でお手続きください。

問市民課市民班
☎(70)0340
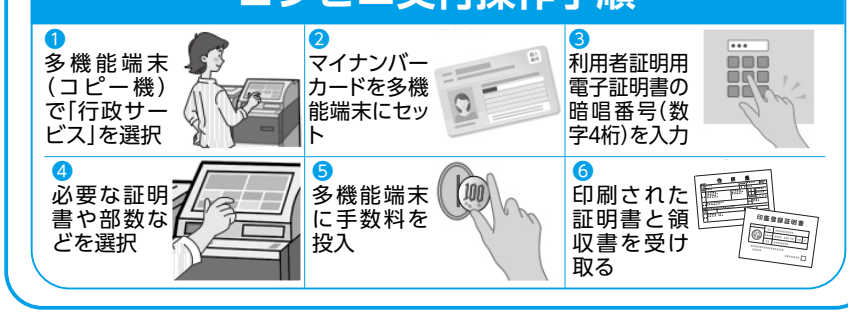
コンビニ交付操作手順