大 網 白 里 都 市 計 画 図 【大網白里都市計画用途地域の変更　新旧対象図(図郭割図)】

令和八年三月作成

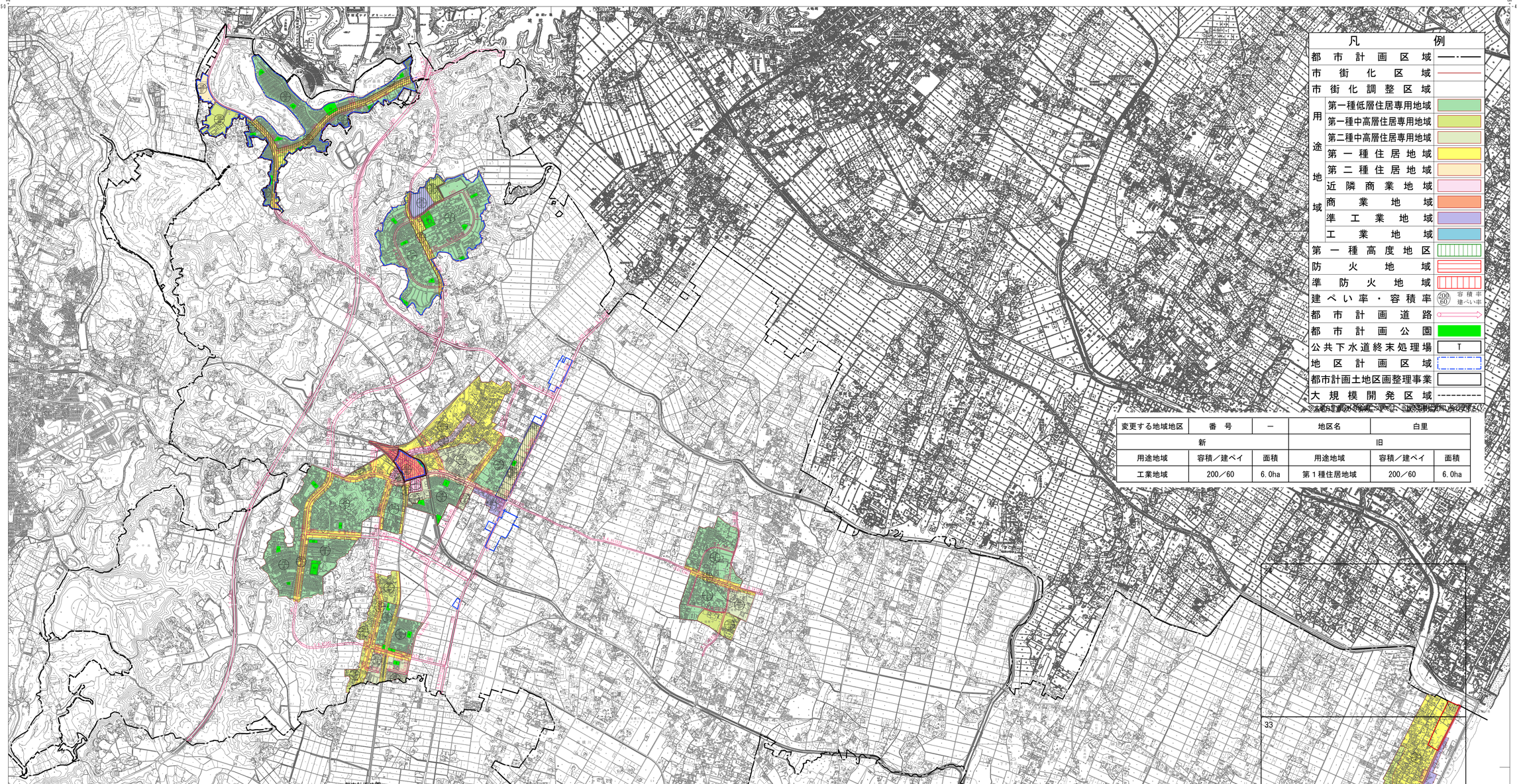

変更する地域地区	番　号	―	地区名	白里	
新			旧		
用途地域	容積／建ペイ	面積	用途地域	容積／建ペイ	面積
工業地域	200／60	6.0ha	第１種住居地域	200／60	6.0ha

都市計画区域

	面　積	決定・変更年月日
都市計画区域	約 5,808ha	H28. 3. 4変更

市街化区域及び市街化調整区域

	面　積	決定・変更年月日
市街化区域	約 632ha	H28. 3. 4変更
市街化調整区域	約 5,176ha	

用途地域

種類	面　積	決定・変更年月日
第一種低層住居専用地域	約 268ha	H22. 5. 28変更
第一種中高層住居専用地域	約 69ha	
第二種中高層住居専用地域	約 31ha	
第一種住居地域	約 189ha	
第二種住居地域	約 19ha	
近隣商業地域	約 12ha	
商業地域	約 8.4ha	
準工業地域	約 36ha	

高度地区

種類	面　積	決定・変更年月日
第一種高度地区（最高限）	約 41ha	H22. 5. 28変更

防火地域及び準防火地域

種類	面　積	決定・変更年月日
防火地域	約 2.4ha	H18. 3. 31決定
準防火地域	約 7.7ha	

都市計画土地区画整理事業

名称	面　積	決定・変更年月日
大網駅東土地区画整理事業	約 5.3ha	H15. 2. 28決定

都市計画道路

種別	番　号	路線名	区域延長	標準幅員	決定・変更年月日
自動車専用道路	1・3・1	東金茂原道路1号線	約 4,440m	25m	H12. 3. 31追加
	1・3・2	東金茂原道路2号線	約 2,450m	25m	〃
幹線街路	3・3・1	瑞穂下駒込線	約 1,700m	25m	S58. 5. 24決定
	3・3・2	大網駅南線	約 240m	25m	〃
	3・3・13	北今泉四天木線	約 3,240m	22m	H元. 12. 19追加
	3・4・3	新堀永田線	約 4,160m	20m	S58. 5. 24決定
	3・4・4	永田養安寺線	約 8,080m	16m	H12. 3. 31変更
	3・4・5	九北宮谷線	約 1,280m	20m	H元. 12. 19変更
	3・4・6	馬場口金谷郷線	約 1,070m	16m	S58. 5. 24決定
	3・4・7	永田駅東線	約 180m	16m	〃
	3・4・8	永田駅西線	約 130m	16m	〃
	3・4・9	大網駅東線	約 160m	16m	〃
	3・4・10	新田永田線	約 3,250m	16m	〃
	3・4・11	北飯塚池田線	約 4,550m	16m	H15. 2. 28変更
	3・4・12	南町永田線	約 2,440m	16m	〃
	3・4・14	白砂中南線	約 490m	17m	H元. 12. 19追加
	3・4・15	緑ヶ丘環状線	約 2,460m	16m	〃
	3・4・18	大網駅東中央線	約 220m	21m	R 4. 9. 16変更
	3・4・19	季美の森南大網線	約 4,270m	16m	H19. 2. 23追加
	3・4・20	季美の森南養安寺線	約 1,680m	16m	〃
	3・4・21	季美の森南東線	約 120m	16m	〃
	3・5・16	上貝塚南飯塚線	約 1,450m	12m	H元. 12. 19追加
区画街路	7・6・17	増穂環状線	約 1,220m	9m	〃
		計	約49,280m		

都市計画公園

図面番号	種別	番号	公園名	面積	決定・変更年月日
1		2・2・1	みやこ野1号公園	約0.32ha	H20. 10. 14変更
2		2・2・2	みやこ野2号公園	約0.40ha	〃
3		2・2・3	みやこ野3号公園	約0.34ha	〃
4		2・2・4	ながた野1号公園	約0.25ha	〃
5		2・2・5	ながた野2号公園	約0.23ha	〃
6		2・2・6	ながた野3号公園	約0.28ha	〃
7		2・2・7	ながた野4号公園	約0.14ha	〃
8		2・2・8	ながた野5号公園	約0.18ha	〃
9		2・2・9	みどりが丘1号公園	約0.23ha	〃
10		2・2・10	みどりが丘2号公園	約0.25ha	〃
11		2・2・11	みどりが丘3号公園	約0.23ha	〃
12		2・2・12	みどりが丘4号公園	約0.24ha	〃
13		2・2・13	みどりが丘5号公園	約0.23ha	〃
14		2・2・14	みどりが丘6号公園	約0.28ha	〃
15	街区公園	2・2・15	みどりが丘7号公園	約0.15ha	〃
16		2・2・16	みず注台1号公園	約0.30ha	H19. 2. 23追加
17		2・2・17	みず注台2号公園	約0.26ha	〃
18		2・2・18	みず注台3号公園	約0.25ha	〃
19		2・2・19	みず注台4号公園	約0.20ha	〃
20		2・2・20	みず注台5号公園	約0.12ha	〃
21		2・2・21	季美の森南1号公園	約0.25ha	〃
22		2・2・22	季美の森南2号公園	約0.25ha	〃
23		2・2・23	季美の森南3号公園	約0.25ha	〃
24		2・2・24	季美の森南4号公園	約0.25ha	〃
25		2・2・25	季美の森南5号公園	約0.25ha	〃
26		2・2・26	季美の森南6号公園	約0.20ha	〃
27		2・2・27	季美の森南7号公園	約0.25ha	〃
28		2・2・28	季美の森南8号公園	約0.25ha	〃
29		2・2・29	大網東公園	約0.19ha	H20. 10. 14追加
30		2・2・30	馬場口せせらぎ公園	約0.19ha	R 4. 9. 16変更
31		3・3・1	みどりが丘近隣公園	約1.50ha	H20. 10. 14変更
32	近隣公園	3・3・2	みず注台近隣公園	約1.20ha	H19. 2. 23追加
33		3・3・3	季美の森南近隣公園	約1.30ha	〃
		計		約11.21ha	

地区計画等

種類	名称	面積	決定・変更年月日
地区計画	みどりが丘地区地区計画	約88.6ha	H29. 2. 3変更
	東駒込地区地区計画	約 5.3ha	R 4. 9. 16変更
	国道128号沿道大網・長島地区地区計画	約 9.4ha	H19. 10. 30変更
	季美の森南地区地区計画	約69.8ha	H19. 2. 23決定
	国道128号沿道大網北地区地区計画	約 3.8ha	H30. 2. 20決定
	国道128号沿道永田地区地区計画	約 0.6ha	R 4. 9. 16決定
	国道128号沿道田中子戸地区地区計画	約 0.6ha	R 6. 8. 30決定
	国道128号沿道田中子二戸地区地区計画	約 5.2ha	R 7. 5. 30決定
	国道128号沿道大網中仁島地区地区計画	約 0.9ha	R 7. 11. 25決定

株式会社つくも調製

千葉県大網白里市

本図は、平成25年1月作成1:2,500大網白里市平面図を基に作成し、近隣市町村の1:10,000を編集したものである。

1:20,000 (1km=5cm)